SAXDOR 320 GTC

DE VALK
YACHT BROKERS

BROKERAGE | CHARTER | BERTHS | FINANCE | INSURANCE | YACHT MANAGEMENT

BROKER'S COMMENTS

"Step aboard this young and well maintained Saxdor 320. This modern sports cruiser combines Scandinavian design, outstanding performance, and premium comfort for both day trips and weekends. Powered by reliable Mercury outboard engines, she delivers impressive speed, fuel efficiency, and excellent handling. Her innovative hull design ensures a smooth, stable, and enjoyable ride in a wide range of conditions. The clever layout make this Saxdor 320 GTC the perfect choice. This yacht will be auctioned soon : https://bit.ly/Saxdor320GTC location: Dordrecht (NL)"

Arjen Hoeksma

SPEZIFIKATIONEN

Maße	10,28 x 3,10 x 0,49 (m)	**Werft**	Saxdor Yachts
Baujahr	2022	**Kabinen**	1
Material	GFK	**Kojen**	3
Motor(en)	2 x Mercury V6 225pk petrol	**Ps/Kw**	2 x 225 (ps), 165,60 (kw)
Angebotspreis	EUR 239.000 (MwSt: nicht bezahlt)	**Liegeplatz**	Niederlande

KONTAKT

Geschaftsstelle	De Valk Dalmatia	**Telefon**	0031 653 299 244
Adresse	Ul. Velimira Skorpika	**E-mail**	dalmatia@devalk.nl
	22000 Sibenik		
	Kroatiën		

DISCLAIMER

Obwohl wir uns der Richtigkeit, Vollständigkeit und Aktualität unserer Informationen größte Sorgfalt widmen, können aus den Informationen keine Rechtsansprüche abgeleitet werden.

ALLGEMEINES

Modell	SAXDOR 320 GTC
Typ	Motoryacht
Rumpflänge (m)	10,28
Breite (m)	3,10
Tiefgang (m)	0,49
Baujahr	2022
Lancierung	2023
Werft	Saxdor Yachts
Land	Finnland
CE Norm	B
Rumpfmaterial	GFK
Rumpffarbe	Weiß
Rumpfform	Deep-V Twin-stepped V21° Hull
Material Aufbauten	GFK
Stossliste	ja
Deck Finish	synthetisches Teak
Pflicht Bedeckung	synthetisches Teak
Antifouling (Jahr)	ja
Treibstoftank (Liter)	Kunststoff 428 liter
Füllstandsanzeige (Tagestank)	ja
Trinkwassertank (Liter)	Kunststoff 117 liter
Radsteuerung	ja
Innerhalb Steuerung	ja

UNTERKUNFT

Kabinen	1
Kojen	3
Achterdeck	ja
Salon	ja
Standhöhe Salon (m)	2,00m

Heizung	Webasto AT4000
Klima Anlage	ja
Navigation Zenter	Simrad info display 2x 12" displays
Dinette zum umbauen	ja
Schiebetür zum Achterndeck	ja
Kombüse	ja
Arbeitsfläche	ja
Kuhlschrank	Isotherm
Gefrier Truhe	2x
Warmwasser System	ja
Wasserdruk System	ja
Eignerkabine	ja
Länge Bett (m)	2,00m
Kleiderschrank	Schubladen und Regale
Badezimmer	ja
Toilet	en suite
Toilette System	elektrisch
Handwaschbecken	im Badezimmer Glass
Dusche	ja

MOTOR(EN)

Motoranzahl	2
Marke	Mercury
Typ	V6 225pk
PS	225
kW	165.60
Kraftstoffart	Benzin
Höchstgeschwindigkeit (Kn)	40
Motorstunden	165
Kuhlungsystem Motor	ja
Motor bedienung	ja

Sekundäre Motor	1 lever sailing
Motorsteuerung	elektrisch
Bugschraube	Sleipner SE50/140s 50kg
Elektrische Bilgenpumpe	ja
Starterbatterie	2x 105Ah
Versorgungsbatterie	1x 110Ah
Bugschraubebatterie	Semi traction 105Ah
Batterie Ladegerat	Mastervolt Chargemaster 12V/25-3
Landstrom	ja
Trimklappen	Automatic

NAVIGATION

Elektrisches Kompas	ja
Tiefenanziege/Logge	ja
GPS	ja
Plotter	ja
Plotter/GPS	ja
Navigation Beleuchtung	ja
Weitere Info	Pro Safe FS30 Galvanic Isolator 30A
Weitere Info	Water Ski Pole

AUSSTATTUNG

Feste Fenster	With eletric opening roof
Kuchenbude	ja
Cockpit Polster	Brown
Cockpit Tisch	adjustable into a bed for one adult or two children
Badeplatform	ja
Badeleiter	ja
Heckdusche	ja
Anker	ja
Fenderkissen	ja

Radio	Fusion
Lautsprecher im Pflicht	ja
Lautsprecher im Salon	ja
Feuerloscher	ja
Weitere Info	Marine Carbon Monoxide Alarm
Weitere Info	Cover for front and aft sofa
Weitere Info	Side glasses with opening windows

3-YG-537
SAXDOR

3-YG-537
SAXDOR

3-YG-537
SAXDOR

MERCURY
SAXDOR
3-YG-537

3-YG-537
MERCURY
SAXDOR

3-YG-537
SAXDOR
MERCURY

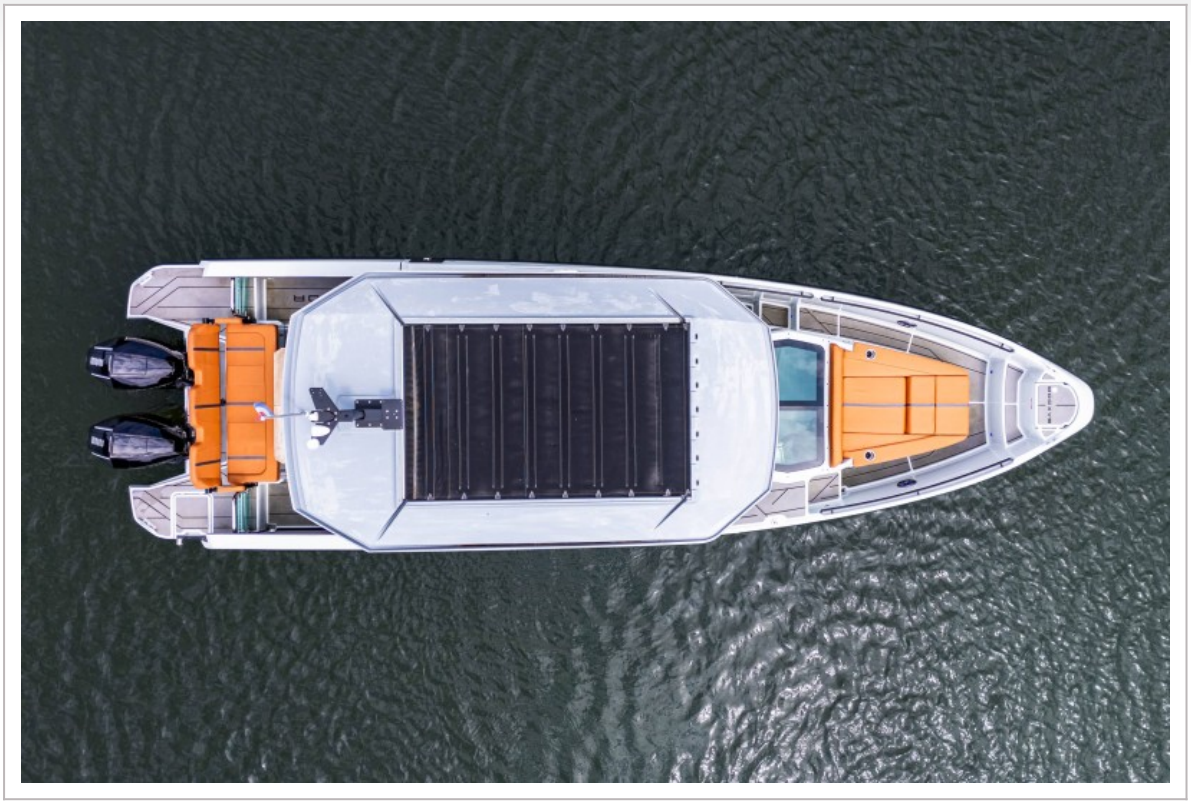

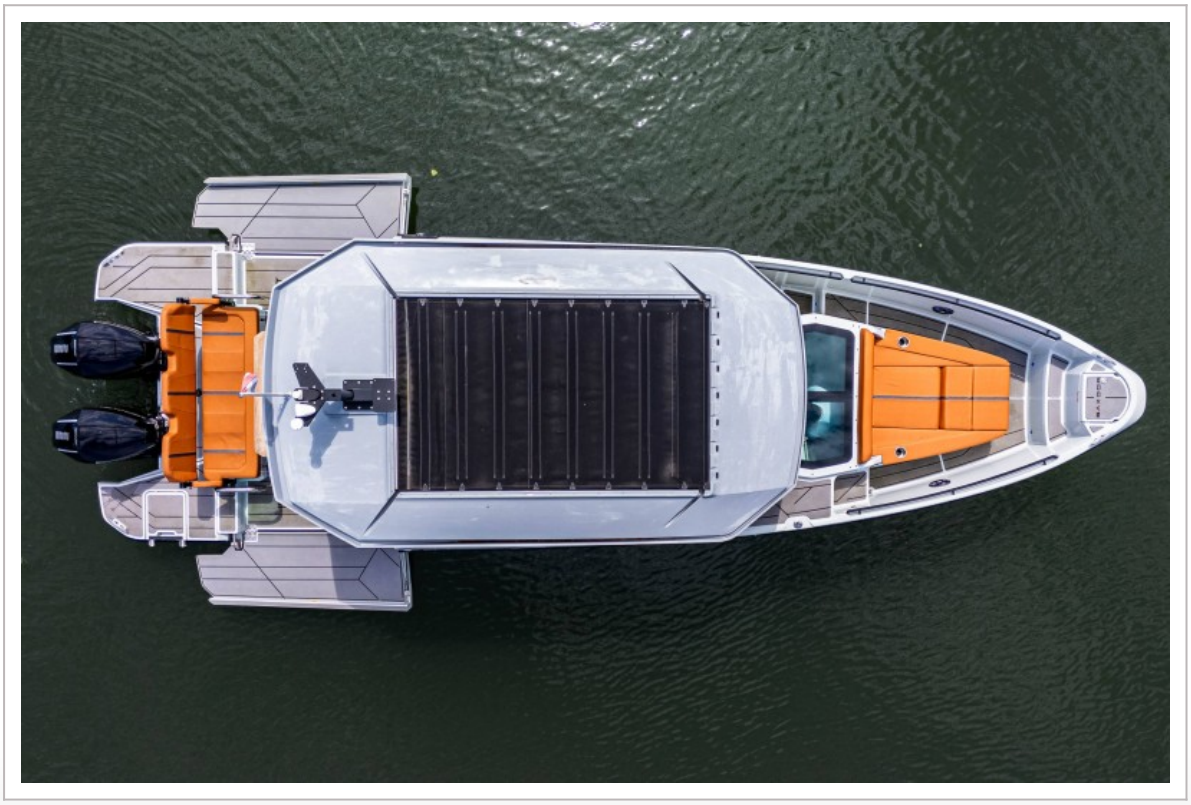

320 GTC
3-YG-537

START / STOP
ENGINE

SAXDOR

MERCURY
MERCURY

MERCURY

SAXDOR

SIMRAD
SAXDOR

SIMRAD